

De installateur dient na te zien dat zijn te plaatsen toestellen in de cabine voldoen aan de voorschriften van Synergrid, de installatie zelf dient door de installateur volgens de voorschriften van het A.R.E.I. uitgevoerd te worden.

Grondplan

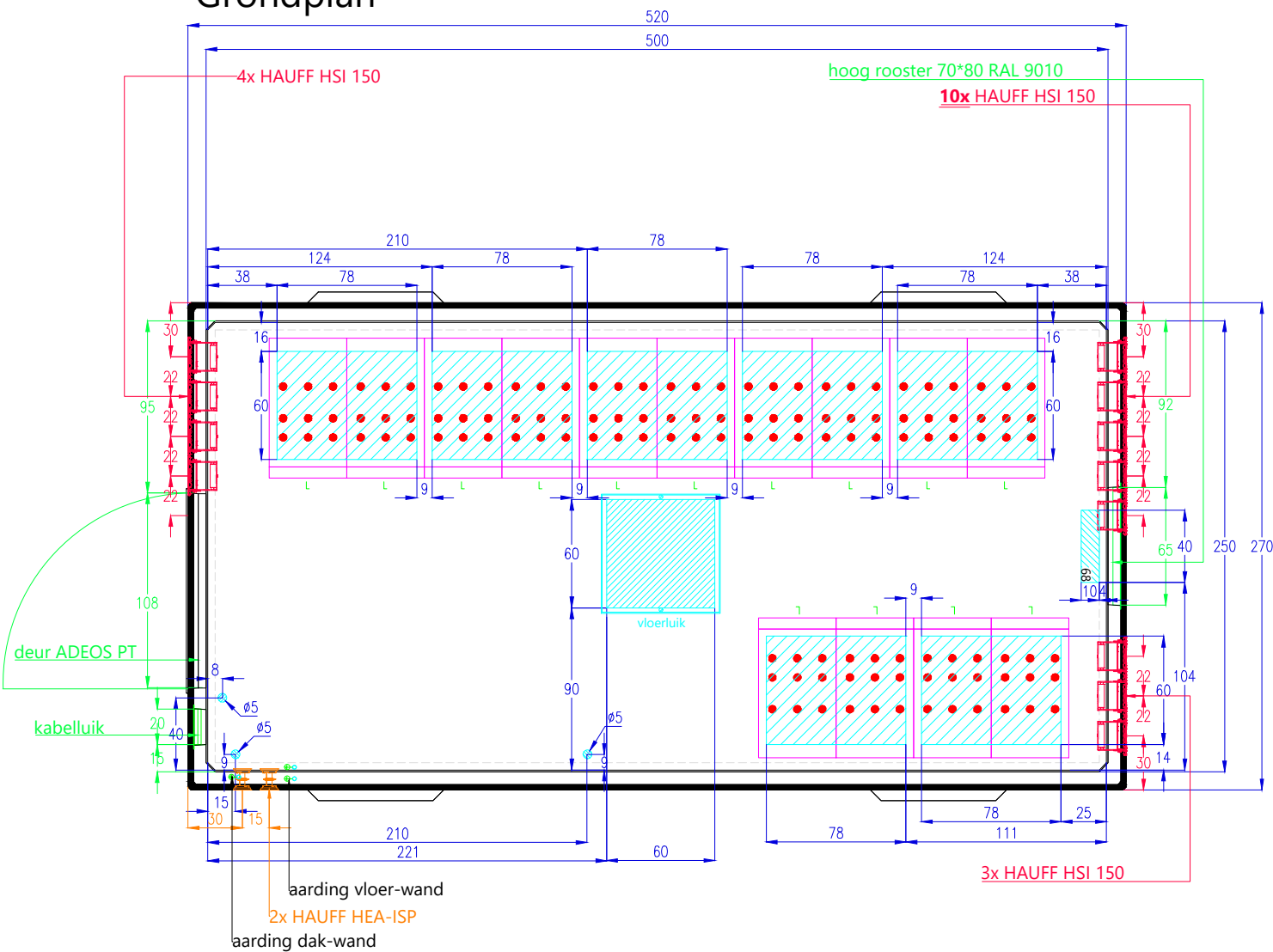

Voorraanzicht

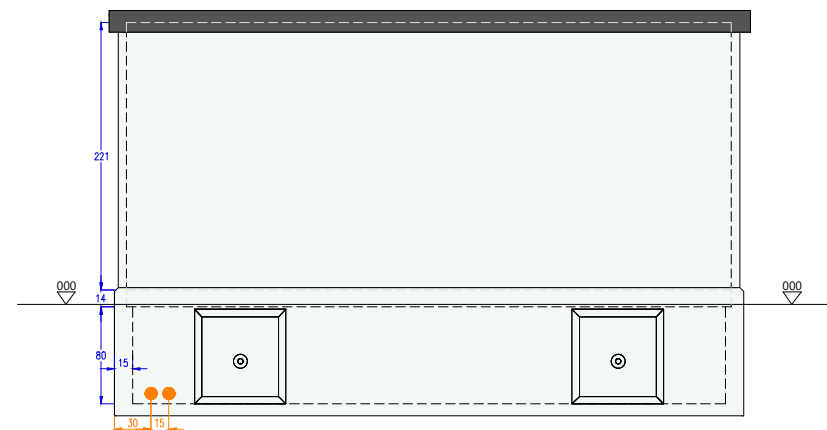

Rechteraanzicht

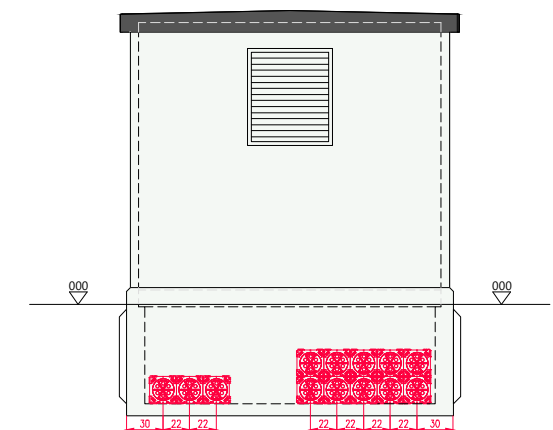

Achteraanzicht

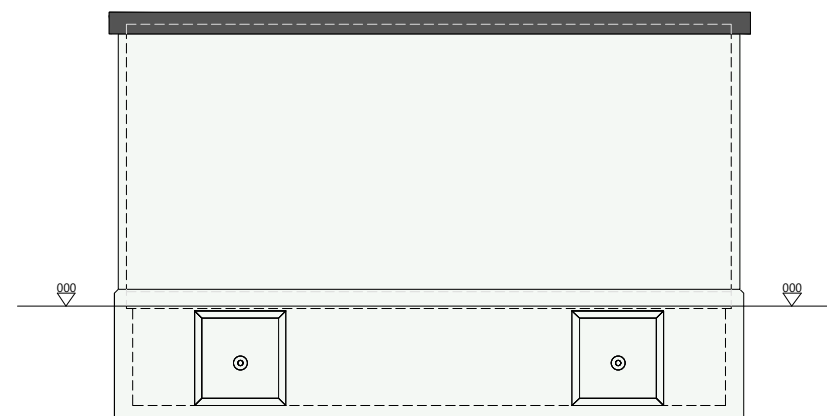

linkeraanzicht

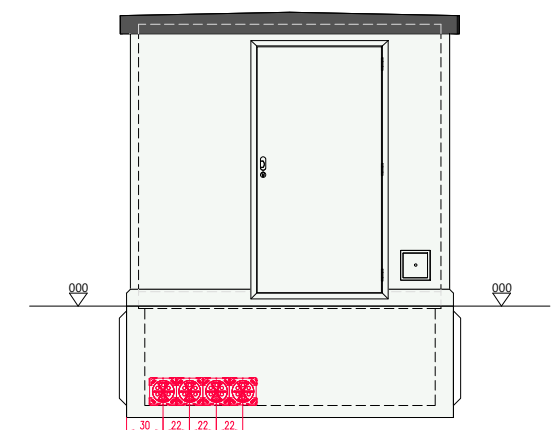

- afwerking van de buitenwanden: crepi RAL 9010
- afwerking buitenwanden kelder: COATING RAL 9010
- afwerking dak: plat dak zwart, waterdichte 2 comp. coating
- geschikt HS-schakelmateriaal: AA10
- anker type kelder : 6000 - 10t - 0170
- anker type vloerplaat : zie TPA
- anker type dakplaat: 6000 - 2.5t - 0095
- max. leeggewicht cabine + vloerplaat + kelder: 18.400kg
- gewicht dakplaat: 3.240kg
- cabine wapening: staalvezel
- dak/vloer wapening: bouwstaalnetten
- kelderbodem wapening: bouwstaalnetten
- WIT-001-010.01.02 (laad en manipulatie instructies cabines)
- alle openingen in de vloerplaat dienen drukvast afgedicht te worden door de klant

Afwerking buitenkant cabine:	CREPI RAL 9010
Afwerking+Type van deur:	ADEOS LO RAL 9010
Type+aantal roosters:	1X 70*80 RAL 9010
Aantal kabelinlaten 110 mm – laagspanning:	0
Aantal kabelinlaten 160 mm – middenspanning:	12X HAUFF HSI 150
Oliefvangbak te voorzien:	NEEN
Afwerking+type van dak:	PLAT DAK ZWART
Diversen:	2X HAUFF HEA-ISP + KELDER RAL 9010

Nr offerte:	Nr bestelling:	Ref. MG:
---	AO2201776	
KLANT:	DSG BVBA	
ONTWERP:	MS-CABINE	

Lithobeton NV

Kanaalstraat 18
8470 Gistel – Snaaskerke
Tel : 059/27-60-60
Fax : 059/27-65-03
e-mail : info@lithobeton.be
internet : www.lithobeton.be



Dit document is het exclusieve eigendom van Lithobeton NV. Het mag noch doorgegeven, noch gebruikt worden zonder haar schriftelijke toestemming. Enkel de plannen en schema's na de registratie van de bestelling binden ons voor de uitvoering.

B	12/12/2022	CONSTRUCTIE 3: KELDER KLEUR	MJ
A	04/12/2022	CONSTRUCTIE 1: TER GOEDKEURING	EK
Ind.	Datum	Omschrijving	Getekend

CONSTRUCTIEPLAN P22-12477

Type Cabine	: GEMINI 2	Schaal:	- (A3)
Klasse	: BB05	Folio:	001/001

A